

Badiven **coop**

LA REVISTA

87° Edición / Enero 2026

Indicadores **económicos**

"Conoce las estadísticas clave que reflejan el estado y la dirección de nuestra economía."



Tabla de **CONTENIDOS**

Editorial

Cierre 2025 y expectativas 2026

Indicadores económicos

Información sobre balance año 2025 y proyecciones del 2026

Historias cooperativas

Conoce las experiencias por parte de nuestros asociados.

Promoción de productos

Crédito educativo.

Comunicado

Comunicado dirigido a participantes de concursos navideños: Pesebres 2025 & cuento navideño 2025

Badi-receta

Descubre recetas fáciles y saludables para tu día a día.

Consignaciones sin identificar

consignaciones sin identificación

Clasificados

Promoción de emprendimientos, arriendos o ventas

Badivencoop es una cooperativa de servicios financieros y sociales, conformada por trabajadores y ex-trabajadores de Bavaria y sus familias, que fomenta el desarrollo humano e integral de sus asociados a través de la captación de recursos y el ofrecimiento de servicios.

Gerencia

Jorge Enrique Acuña Acevedo

Consejo de Administración

Carlos Javier Cadavid Morales
(presidente)

Jesús Fernando López
(vicepresidente)

Rosalba Flechas Corredor
(secretario)

María Nancy Rojas
(primera vocal)

José Ramón García
(segunda vocal)

Fernando Alberto Cabrera
(suplente)

Henry Javier Arenas
(suplente)

María Consuelo Gutiérrez
(suplente)

Fabián Leonardo Mesa
(suplente)

Jorge Linares
(suplente)

Junta de Vigilancia

Libardo Luque Leiva
(presidente)

Jacqueline Guevara Sanabria
(secretario)

Melisa Cárdenas Cárdenas
(principal)

Jairo César Páez Páez
(primer suplente)

Carlos Arturo Guerra
(segundo suplente)

Luis Eduardo Morales
(tercer suplente)

Comité de Comunicaciones

Rosalba Flechas
José Antonio Reyes
Jorge Enrique Acuña
Gladys Amanda López
Angélica Morales

Recuerde que, en caso de tener alguna duda o inquietud, la Junta de Vigilancia está disponible para atenderlo. Puede contactarlos a través del correo electrónico: jvigilancia@badivencoop.coop

Diseño: Angélica Morales B.

Cierre 2025 y expectativas 2026

Al concluir el año 2025 es oportuno hacer una pausa reflexiva para evaluar el camino recorrido por Badivencoop, tanto para reconocer los logros alcanzados como para aprender de los desafíos enfrentados. Este ejercicio no solo fortalece la memoria institucional, sino que también nos prepara para proyectar con mayor claridad y responsabilidad el rumbo que deseamos trazar en 2026.

El año pasado fue de consolidación. En el plano institucional, reafirmamos los principios cooperativos que nos dan identidad: la ayuda mutua, la participación democrática, la equidad y la solidaridad. Este fortalecimiento corporativo es una base esencial para la sostenibilidad a largo plazo.

En los ámbitos económico y financiero, Badivencoop demostró resiliencia frente a un entorno cambiante. La prudencia en la gestión, el control de costos y la diversificación de servicios permitieron mantener la estabilidad y generar resultados positivos, logros que se tradujeron en mejores beneficios para los asociados y reafirman que el crecimiento económico tiene sentido cuando impacta de manera directa al bienestar colectivo.

Desde la perspectiva social, el 2025 reafirmó los programas de apoyo a los asociados. En un contexto donde la cohesión social enfrenta múltiples desafíos, Badivencoop se consolidó como un espacio de confianza, inclusión y acompañamiento.

En materia de innovación y tecnología dimos pasos importantes. La modernización de procesos, la adopción de herramientas digitales y la mejora en los canales de comunicación sentaron las bases para una Cooperativa más ágil y cercana. No obstante, este sigue siendo un campo prioritario de desarrollo, especialmente para responder a las expectativas de las nuevas generaciones de asociados.

Mirando hacia el 2026, las expectativas son altas y los retos claros. Este año debe convertirse en un período de profundización estratégica. Será fundamental fortalecer la planificación, mejorar la gestión del talento humano y avanzar decididamente hacia la transformación digital.

Igualmente, nos invita a renovar el compromiso de los asociados. Una Cooperativa fuerte requiere participación activa, sentido de pertenencia y corresponsabilidad. Cada asociado es protagonista del presente y del futuro de esta organización. Solo con una base social informada, comprometida y unida podremos enfrentar con éxito los cambios del entorno y aprovechar las oportunidades que se presenten.

En síntesis, el cierre del 2025 nos deja aprendizajes valiosos y motivos para el optimismo. El 2026 se presenta como una oportunidad para crecer como una Cooperativa más sólida, humana y sostenible. El desafío está planteado; el camino, como siempre, lo construiremos juntos.

Nancy Rojas Muñoz

Integrante del Consejo
de Administración

Indicadores económicos

INDICADORES DE LIQUÍDEZ - ENDEUDAMIENTO		FÓRMULA DE CÁLCULO	DICIEMBRE 2025	RIESGO ALTO	RIESGO MEDIO		RIESGO BAJO
FONDO DE LIQUIDEZ	Encaje sobre depósitos	Inversiones Fondos Liquidez / Depósitos	10,38%	1,99%	2,01%	9,99%	10,00%
INDICE DE SOLVENCIA - ENDEUDAMIENTO	El activo esta siendo financiado en el % descrito para cada mes por los acreedores (Depositos y cuentas por pagar)	Pasivo total / Activo total	26,34%	8,00%	8,01%	8,99%	9,00%
RAZÓN CORRIENTE	Por cada peso que la Cooperativa adeuda a corto plazo posee el valor descrito para cubrir sus obligaciones de corto plazo.	Activo corriente / Pasivo corriente	\$ 1,23	\$0,50	\$0,51	\$1,19	\$1,20
INDICADOR DE SOLIDEZ		FÓRMULA DE CÁLCULO	DICIEMBRE 2025	RIESGO ALTO	RIESGO MEDIO		RIESGO BAJO
INDICADOR DE SOLIDEZ ACTIVO	Por cada peso que la cooperativa adeuda, posee el valor descrito para cubrirlo con sus activos.	Activo total / Pasivo total	\$ 3,80	1,00%	1,01%	2,99%	3,00%
INDICE DE SOLVENCIA - ENDEUDAMIENTO	El activo esta siendo financiado en el % descrito para cada mes por los acreedores (Depositos y cuentas por pagar)	Patrimonio total / Pasivo total	\$ 2,80	\$0,30	\$0,31	\$0,60	\$0,61
INDICADORES ESTADOS FINANCIEROS		FÓRMULA DE CÁLCULO	DICIEMBRE 2025	RIESGO ALTO	RIESGO MEDIO		RIESGO BAJO
ESTRUCTURA DE BALANCE	Cumplimiento de la actividad	Cartera crédito / Total Activo	86,23%	70,00%	70,01%	79,99%	80,00%

Interpretación

- Fondo de Liquidez (10,38% – Riesgo bajo): La cooperativa mantiene liquidez inmediata suficiente para atender depósitos y obligaciones de corto plazo, cumpliendo holgadamente la normativa.
- Solvencia / Endeudamiento (26,34% – Riesgo bajo): Estructura financiera conservadora, con bajo apalancamiento y adecuada capacidad para responder a sus compromisos.
- Razón Corriente (1,23 – Riesgo bajo): Por cada peso de deuda a corto plazo, Badivencoop dispone de \$1,23, garantizando una adecuada cobertura de pasivos corrientes.
- Solidez del Activo y Patrimonio (3,80 y 2,80 – Riesgo bajo): Los activos y el patrimonio respaldan ampliamente las obligaciones, evidenciando fortaleza financiera y bajo riesgo de insolvencia.
- Estructura de Balance (86,23% – Riesgo bajo): Correcta orientación del activo hacia la cartera de crédito, alineada con la actividad principal de la cooperativa.



Historias cooperativas

BADIVENCOOP: MI GRAN ALIADO.

“Mi nombre es Luis Elmer Sánchez Rodríguez. Soy técnico de mantenimiento industrial y, tras 44 años de esfuerzo en empresas como Colcerámica, Pabsa, Bavaria y Bimbo, finalmente alcancé mi jubilación en 2025. En el plano personal, mi motor es mi familia: mi esposa, mi hijo Sebastián, mis hijastros y nietos, y mis hijos del primer matrimonio: Fabián y Cindy”

Mi crecimiento en Bavaria

Recuerdo mi paso por Bavaria con muchísima nostalgia y cariño. Comencé en la Cervecería de Techo y luego pasé a la planta de Tocancipá. Entré inicialmente como troquelador técnico, pero gracias a mis buenos resultados pude pasar al departamento de Mantenimiento.

Durante mis 17 años allí aproveché las convocatorias internas y logré ascender tres veces hasta convertirse en Electricista 2. Fue una etapa donde maduré técnicamente y logré beneficios que fueron clave para mi futuro.



Badivencoop: mi gran aliado

Para mí, Badivencoop no es solo una cooperativa; ha sido un apoyo excelente en cada paso que he dado. Gracias a las tasas especiales que manejan, pude cumplir mis sueños grandes, entre ellos:

- Logré comprar mis casas.
- Pude disfrutar de viajes y paseos.
- Logré organizar mis finanzas y reducir mis deudas.

Un consejo para mis compañeros asociados

Si algo he aprendido en este camino es la importancia de la previsión. Mi mensaje para todos los asociados es: **planeen y organicen su economía, sin importar qué tan pequeña sea. Si son organizados, encontrarán en la cooperativa el respaldo necesario para alcanzar sus metas a corto, mediano o largo plazo.**

Alcanza tus metas profesionales.

Crédito educativo

Hasta 10 millones

Antigüedad en la cooperativa	Tasas Plazo a 3 años	Tasas Plazo de 3 a 5 años	Tasas Plazo de 5 a 7 años
De 0 a 3 años	0.74% T.N.M.V	0.95% T.N.M.V	1.16% T.N.M.V
De 3 a 5 años	0.73% T.N.M.V	0.93% T.N.M.V	1.14% T.N.M.V
De 5 a 10 años	0.70% T.N.M.V	0.90% T.N.M.V	1.10% T.N.M.V
De 10 a 15 años	0.69% T.N.M.V	0.88% T.N.M.V	1.08% T.N.M.V
De 15 a 20 años	0.67% T.N.M.V	0.86% T.N.M.V	1.04% T.N.M.V
Más de 20 años	0.65% T.N.M.V	0.84% T.N.M.V	1.02% T.N.M.V

Más de 10 millones

Antigüedad en la cooperativa	Tasas Plazo a 3 años	Tasas Plazo de 3 a 5 años	Tasas Plazo de 5 a 7 años
De 0 a 3 años	0.84% T.N.M.V	1.05% T.N.M.V	1.26% T.N.M.V
De 3 a 5 años	0.82% T.N.M.V	1.03% T.N.M.V	1.23% T.N.M.V
De 5 a 10 años	0.80% T.N.M.V	1.00% T.N.M.V	1.20% T.N.M.V
De 10 a 15 años	0.78% T.N.M.V	0.98% T.N.M.V	1.17% T.N.M.V
De 15 a 20 años	0.76% T.N.M.V	0.95% T.N.M.V	1.13% T.N.M.V
Más de 20 años	0.74% T.N.M.V	0.92% T.N.M.V	1.11% T.N.M.V

Requisitos



Antigüedad:
(3) meses como asociado.



Plazo:
Hasta setenta y dos (72) meses



Monto máximo:
Hasta sesenta (60) salarios mínimos

Plazo máximo de entrega de soportes:
Hasta treinta (30) días calendario.



Apalancamiento:
Hasta 10 veces el monto de tus aportes



Capacidad:
contar con capacidad de pago.



Por medio de la línea de crédito educativo que te concede BADIVENCOOP al ser asociado, se incentiva la formación académica básica, técnica o superior del asociado, en instituciones aprobadas por el organismo gubernamental correspondiente.

Esta línea de crédito también aplica para el grupo familiar (cónyuge o compañera(o) permanente, hijos o familiares que dependan económicamente del asociado).

Puede destinarse a programas de pregrado, carreras técnicas, técnicas laborales, programas tecnológicos y profesionales, posgrados, diplomados, maestrías, doctorados y cursos de idiomas.



PBX: 3336026527



<https://badivencoop.coop/>

Vigilados por:

fogacoop
Fondo de Garantías de Entidades Cooperativas



Supersolidaria

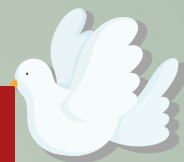

Comunicado concursos navideños



Queremos agradecer de antemano a todos los inscritos en nuestros concursos de diciembre: Cuento Navideño 2025 y Pesebres 2025.

Informamos a todos los participantes que, debido al alto volumen de inscritos, hemos estado visualizando todos los cuentos y videos, y nos hemos tomado el tiempo necesario para generar una clasificación justa y objetiva, ya que todos han demostrado un gran esfuerzo y dedicación en el material presentado.

Confirmamos que durante la segunda semana del mes de febrero de 2026 estaremos presentando los resultados en nuestras redes sociales y en el boletín que enviamos semanalmente.

Gracias por su participación, su esfuerzo y su interés, ya que esto nos permite seguir creando actividades y promoviendo nuevos concursos para nuestros asociados.





JUGOS DÉTOX



"Los jugos detox son un tema del que todos hablan últimamente, pero ¿sabes realmente qué son y para qué sirven?"

Siempre nos han dicho lo buenas que son las frutas, verduras y semillas. Un jugo detox es simplemente una bebida que combina estos ingredientes con superalimentos para ayudar a limpiar y desintoxicar nuestro organismo.

Básicamente, funcionan como un apoyo nutricional avanzado que ayuda a tu cuerpo a eliminar lo que no necesita de forma más fácil."



RECETA JUGO VERDE DESINTOXICANTE

Ingredientes:

- 2 rodajas de piña
- 1 naranja
- 1/2 pepino
- 4 hojas espinacas
- 1 tira apio
- 1 vaso y medio agua

1mero: Lava bien todas las verduras y comienza a partir 2 rodajas de piña, luego partes la naranja en 4 partes y les retiras la cascara. Licúa en 1 vaso y medio de agua.

2do: Licua la mezcla para retirar el vagaso de la naranja. Luego se parten las espinacas, el pepino y el apio; se coloca nuevamente en la licuadora con el jugo de la piña y la naranja.

3ero: Servir sin colar y a disfrutar.



Consignaciones sin identificar



BANCOLOMBIA

FECHA	DESCRIPCION	REFERENCIA 1	REFERENCIA 2	DOC	VALOR	CBL
2026/01/04	TRANSFERENCIA CTA SUC VIRTUAL	20555215465	20555215465		1.500.000,00	sin identificar
2026/01/04	TRANSFERENCIA CTA SUC VIRTUAL	TRANSFERENCIA CTA SUC VIRTUAL	TRANSFERENCIA CTA SUC VIRTUAL		272.000,00	sin identificar
2026/01/05	CONSIG LOCAL REFEREN EFECTIVO	5562414	5562414		773.640,00	sin identificar
2026/01/05	CONSIG LOCAL REFEREN EFECTIVO	30457985611	30457985611		1.500.000,00	sin identificar
2026/01/07	CONSIG LOCAL REFEREN EFECTIVO	CNB REDES			196.000,00	sin identificar
2026/01/08	CONSIG LOCAL REFEREN EFECTIVO	CNB REDES	CNB REDES	1	1,00	sin identificar
2026/01/20	TRANSFERENCIA CTA SUC VIRTUAL	27370951409	27370951409		936.000,00	sin identificar
2026/01/21	TRANSFERENCIA CTA SUC VIRTUAL				134.000,00	sin identificar

BANCO DE BOGOTÁ

Fecha	Transacción	Oficina	Documento	Débit	Crédito	CBL
15-ene	Abono por recaudos con comprobante 17549764	OFICINA PORTAL DE LA 80	17549764		\$1,735,000.00	Sin identificar

Si identifica alguna consignación pendiente, le solicitamos por favor contactarse con nosotros y enviar el comprobante correspondiente para su validación al siguiente correo:

auxiliarcartera@badivencoop.coop

INMUEBLE A LA VENTA

APARTAMENTO (MADRID)

¡Vive como siempre soñaste en Madrid!
Apartamento cómodo con: 3 habitaciones,
2 baños, espacio estudio, cocina abierta,
espacio sala – comedor y balcón de 57 mtrs.
Conjunto con Club House: Piscina cubierta,
BBQ, salones comunales, parque infantil,
cancha múltiples y espacios
comunes increíbles.
¡Perfecto para ti!

Imagina despertar cada mañana
en un oasis de tranquilidad,
rodeado de naturaleza y con
todas las comodidades a tu alcance. Este hermoso
apartamento, ubicado en uno de los sectores más
exclusivos de Madrid, te ofrece un estilo de vida
familiar inigualable

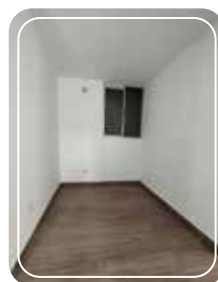

DISFRUTA DE:

- Espacios amplios y luminosos: Perfectos para compartir en familia. La sala y el comedor se integran a una moderna cocina abierta, ideal para preparar deliciosas comidas y disfrutar de momentos inolvidables. Además, cuenta con espacio para estudio.
- Comodidad y privacidad: Tres acogedoras habitaciones, cada una con su propio espacio, la habitación principal cuenta con su propio baño y closet, garantizando el descanso y la privacidad que tu familia necesita.

· Zonas comunes de ensueño: Sumérgete en la piscina cubierta, ideal para refrescarte en cualquier época del año. Los más pequeños se divertirán a lo grande en el parque infantil, mientras tú te relajas en el salón social, BBQ o haces ejercicio en el gimnasio.

· Ubicación privilegiada: Vive cerca de colegios, universidad, centros comerciales, supermercados y parques. Además, el transporte público te conecta con cualquier punto de la ciudad.

No pierdas esta oportunidad de vivir en uno de los mejores sectores de Madrid.

¡Contáctanos hoy mismo!
Francisco Rodriguez
Celular: 310-3097342

INMUEBLE A LA VENTA

CASA (FLANDES, TOLIMA)



Casa de 2 pisos

Condominio ALTAGRACIA 4, Flandes, Tol

Valor: \$ 420.000.000

Área: 186 m2

Habitaciones: 4 + 1 estudio

Baños: 3

Sala-Comedor

Cocina abierta

Patio de ropas

Zonas sociales, Piscina, Canchas Deportivas



INFORMACIÓN :

Jaime Alonso

Celular: 3153597176



BADIVENCOOP

Somos una Cooperativa multiactiva de servicios financieros y sociales, conformada por trabajadores y extrabajadores de Bavaria y sus familias.

NUESTRA VISION

Seremos una Cooperativa de servicios financieros y beneficios sociales, que por su calidad, crecimiento, solidez y responsabilidad social sea reconocida por nuestros grupos de interés.

- 1** Beneficios sociales (Póliza Exequial y seguros de vida).
- 2** Auxilios (natalidad, incapacidad, calamidad doméstica, hospitalización o cirugía, etc).
- 3** Créditos (afiliación, turismo, educativo impuesto, vivienda, vehículo, compra de cartera, etc).
- 4** Tarjeta BADICARD (te ofrece todas las facilidades de la Banca moderna permitiéndote hacer compras o avances en efectivo con cajeros Servibanca de todo el país).
- 5** Ahorro y CDAT's (nuestros asociados tienen la oportunidad de ahorrar para el futuro utilizando las líneas de ahorro a término fijo como los CDAT, ahorro programado y a la vista recibiendo intereses a tasas muy competitivas).