

FINCA EL DIAMANTE

Cunday, Tolima

1. Ubicación:

Cunday, departamento del Tolima: vía que conduce a Purificación, por la vereda El Revés. Vereda La Camelia.

Distancia desde Cunday: 13 kilómetros por camino destapado.

2. Extensión:

- ❖ Escrituras: 24,65 hectáreas.
- ❖ Satelital: 21,879 hectáreas.

3. Altura: 498 msnm.

4. Temperatura promedio: 25°C.

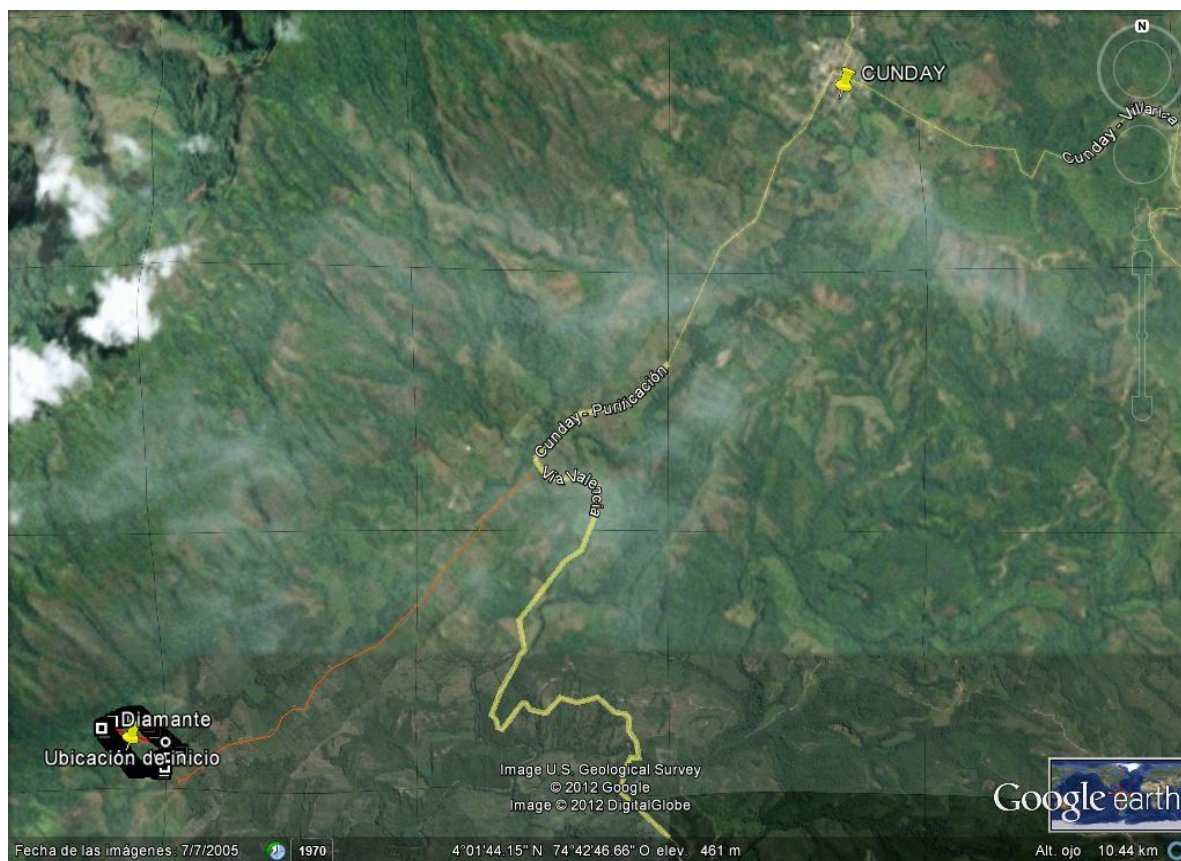

5. Topografía:

Ondulada con pendiente moderada, cuyo punto mas bajo 474.1 msnm y el mas alto 577. 6 msnm.

6. Recursos hídricos:

Quebrada el REVES lindero sur oriental. Divide el predio de Norte occidente a Sur oriente una quebrada secundaria, y una sequia paralela a la anterior u que desemboca en la misma a la altura de la mitad del potrero denominados 8. Se cuenta con un tomas de agua de 2" de la quebrada que nace en las cuevas del EDEN.



Diagrama de la distribución de la finca:

La line roja marca la distancia lineal de los linderos.

